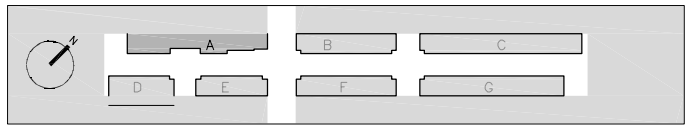

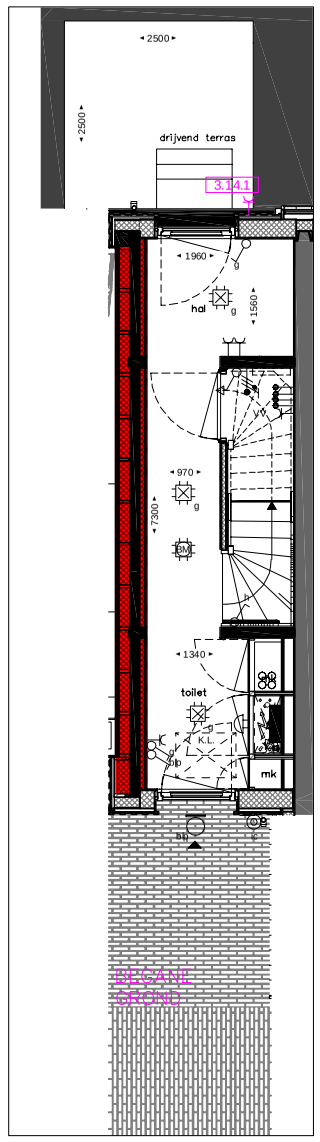

BEGANE GRONDS

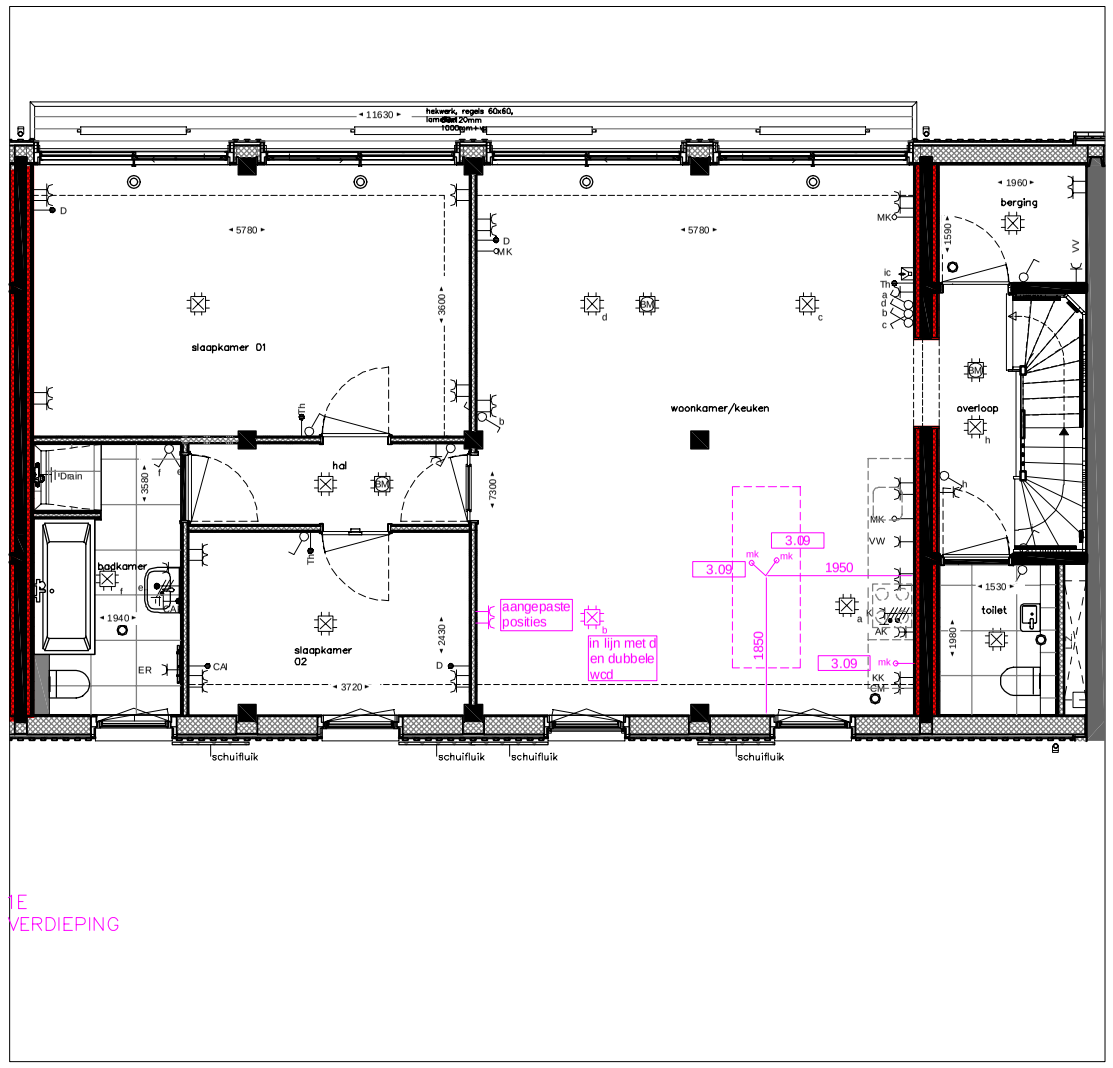

1E VERDIEPING

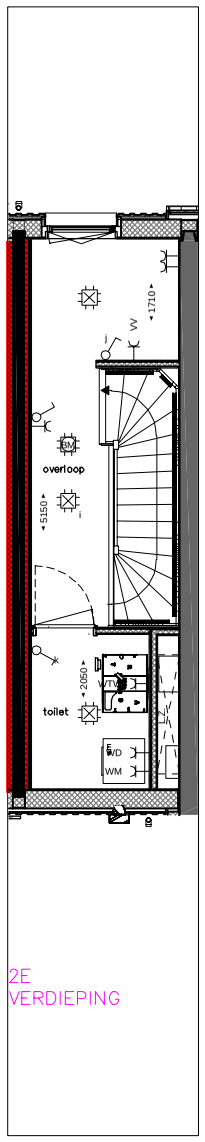

2E VERDIEPING

RENVOOI ALGEMEEN

- [illegible]
- [illegible] installaties in bergingen en zolderruimtes in het [illegible]
- [illegible] en haag op openbaar terrein
- [illegible]
- [illegible]

- [illegible]
- openbaar water
- heg op openbaar terrein
- privé tuin
- bestrating
- terrastegels
- betonwand
- houtskeletbouwwand
- metalstudwand
- lichte scheidingswand kalkzandsteenwand
- standaard deur
- geluidwerende deur
- brandwerende zelfsluitende deur
- deur met ventilatierooster
- massief hout
- krijtstreep

RENVOOI ELECTRA

- enkele schakelaar
- dubbele schakelaar
- wissel schakelaar
- wandlichtpunt binnen/buiten
- verdeelpunt centraaldoos
- rookmelder
- bel
- intercom
- dubbele geaarde wcd
- enkele geaarde wcd
- enkele geaarde wcd tbv koelkast (KK)
- enkele geaarde wcd tbv afzuigkap (AK)
- enkele geaarde wcd tbv vaatwasser (VW)
- enkele geaarde wcd tbv combi magnetron (CM)
- enkele geaarde wcd tbv wasmachine (WM)
- enkele geaarde wcd tbv wasdroger (WD)
- enkele geaarde wcd tbv vloerverw. verdeler (VV)
- enkele geaarde wcd tbv electr. handdoekradiator (ER)
- aansluitpunt bedraad
- aansluitpunt thermostaat (Th)
- aansluitpunt data (D)
- centraal aardepunt (CAP)
- aansluitpunt loos tbv optionele zonwering (ZW)
- aansluitpunt lichtpunt
- 2x230V tbv koken (K)
- pv omvormer PV-panelen

Hoogte [illegible]

[illegible]	+300
[illegible] wastafel	+1050
Wcd's boven [illegible]	+1200
[illegible] toilet	+1400
Overige indien niet benoemd	+1050
[illegible] aansluitpunt zonwering	+2500

Aarding badkamer

Centraal aardpunt	Ja, achter spiegel
Aardmat/wapening	Ja,
Douche	[illegible]

RENVOOI INSTALLATIES

- mechanische luchttoevoer plafond
- mechanische luchttoevoer wand
- mechanische luchtafvoer plafond
- mechanische luchtafvoer wand
- mechanische luchtafvoer gevelrooster
- opstelplaats wasmachine/ opstelplaats wasdroger (mits passend)
- handdoekradiator elektrisch
- verdeler vloerverwarming
- WTW
- PV-panelen

D:\Users\Tone\Desktop\PlotFiles\LIBAU\A\BEM_LibauEiland_bouwkundig_R21_tonemkeurvlam-ni-LDGO_LIBAUEILAND_ZV-01-32213488.pdf

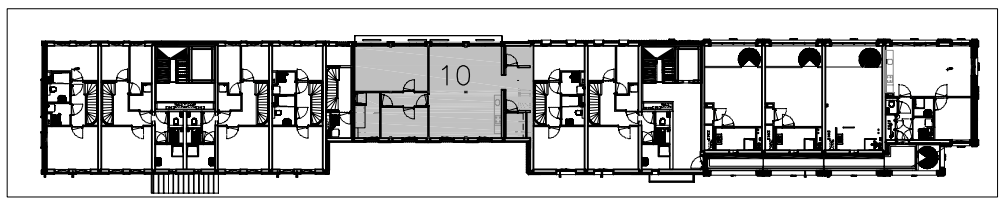

PLATTEGROND 1E VERDIEPING

Rood gearceerde MS wanden hebben een functie voor brand en akoestiek, deze wanden kunnen niet aangepast wordendoor de bewoner.

opdrachtgever	datum	schaal	formaat
Bouwbedrijf M.J. de Nijs en Zonen	03-03-2025	1:50	A1.L

projectomschrijving	bouwblok	bouwlaag	bouwnr.
Libau-eiland Houthavens Amsterdam	A	00+01+02	10

WONING 10

tekeningnr. A-PC-L(10)100